



UNIDAD EDUCATIVA SAN MARCOS

CIRCULAR N° 03
AGENDA INSTITUCIONAL
ABRIL 2026

2026 . Año de la fraternidad y del cuidado de la casa común



SC 3936-1





DE: RECTORÍA
PARA: PADRES DE FAMILIA
FECHA : ABRIL 6 DE 2026

Cordial saludo a las familias Sanmarquistas, acompañado de nuestros mejores deseos para su bienestar:

Con el propósito de fortalecer el lazo que nos une como comunidad educativa y mantener una comunicación permanente que oriente nuestro acompañamiento formativo, compartimos con ustedes la circular que contiene la ampliación del cronograma de actividades para **abril de 2026**.

VALOR DEL MES: SENTIDO DE PERTENENCIA

“El sentido de pertenencia es importante porque permite que los miembros del grupo trabajen coordinadamente por el bien común”.

Esta palabra se deriva del latín “pertinentia”, que significa “propiedad de alguien”.

El sentido de pertenencia es la sensación de identificación y vínculo emocional con un grupo determinado. Implica reconocerse en sus valores y objetivos, así como la disposición para comprometerse y trabajar por ellos.

Para que este sentido sea sólido, es fundamental que exista una clara identificación entre el grupo y sus miembros, acompañada de una conexión emocional significativa. La pertenencia debe brindar a cada persona seguridad, confianza y apoyo.

El sentido de pertenencia es importante porque favorece el trabajo coordinado en beneficio del bien común. Cuando existe, la colaboración y el compromiso se fortalecen. Además, permite a las personas sentirse parte de algo más grande, lo que contribuye a consolidar los vínculos sociales.

La construcción del sentido de pertenencia inicia en la familia, donde los niños aprenden a reconocerse como parte de una comunidad. Posteriormente, este aprendizaje se extiende a la comunidad local, la nación y la humanidad. Participar en acciones ciudadanas también es clave para fortalecer este sentido en los demás.

Demostramos sentido de pertenencia con nuestro Colegio cuando:

- ✓ Hablamos bien de la Institución.
- ✓ Cuidamos los espacios.
- ✓ No arrojamos basura.
- ✓ Portamos con orgullo el uniforme.
- ✓ Respetamos los conductos regulares.
- ✓ Colaboramos con las campañas institucionales.
- ✓ Entonamos el himno con respeto y orgullo.

Jorge Lodoño Restrepo

Líder de Pastoral

Concepto. (s.f.). Concepto. Obtenido de Sentido de pertenencia: <https://concepto.de/sentido-de-pertenencia/>

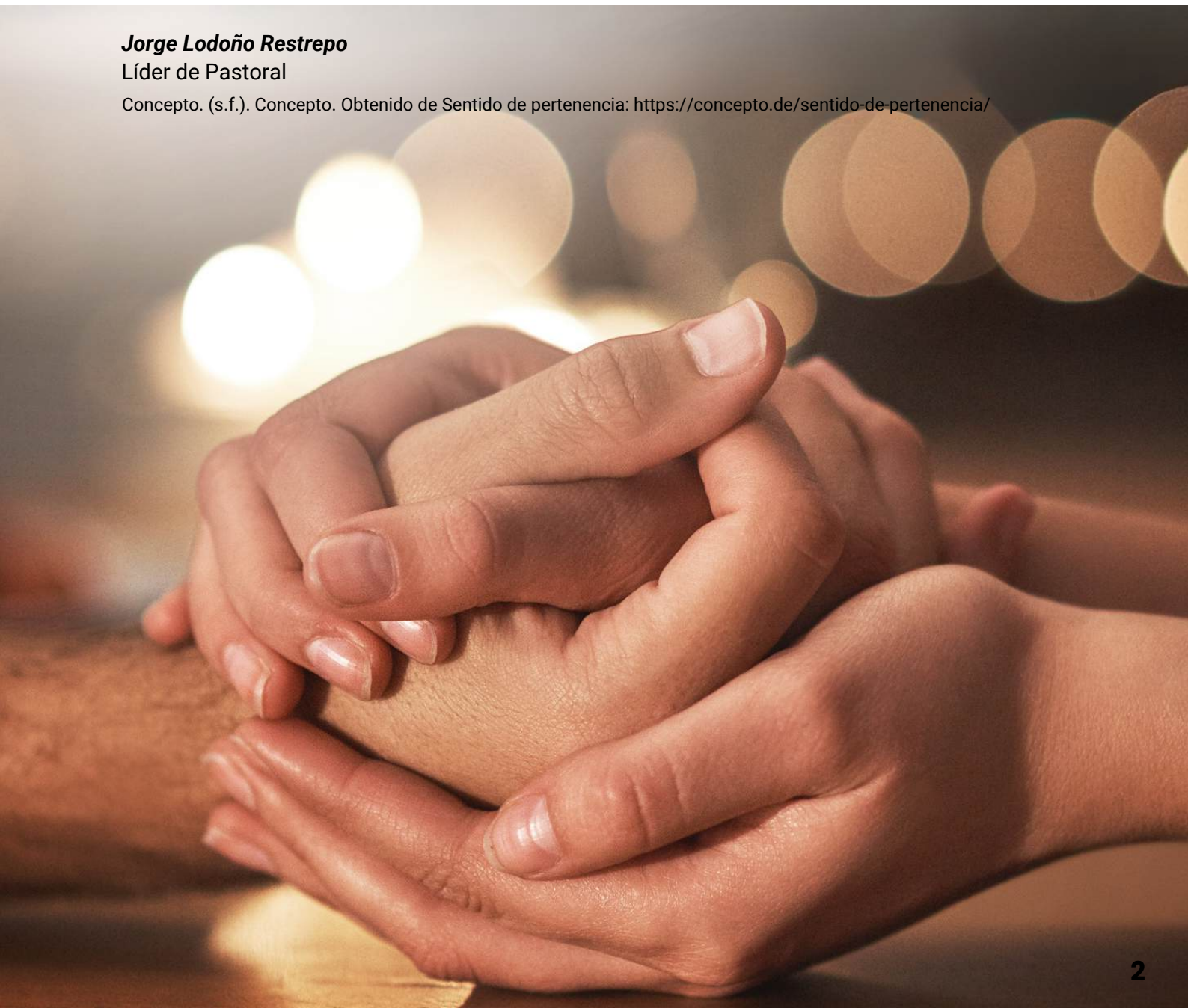

CRONOGRAMA ABRIL

| SEMANA ACADÉMICA N°11 | |
|------------------------------|---|
| FECHA | ACTIVIDAD |
| Lunes 6 | Inicia Período Académico II Inicia semana de la actividad física Inicia Concurso de Ortografía Proyecto de afectividad: 9°A: 7:00 a.m. 9°B: 7:55 a.m. 9°C: 8:50 a.m. |
| Martes 7 | Institución Universitaria Salazar y Herrera visita a Unesam (Encuentro 10° y 11°): 10°: 7:55 a.m. a 8:50 a.m. 11°: 8:50 a.m. a 9:45 a.m. Proyecto de afectividad: 8°A: 10:15 a.m. 8°B: 11:10 a.m. 8°C: 12:05 p.m. |
| Miércoles 8 | Reunión Consejo de Padres Pastoral en salida al Hogar del Desvalido (Estudiantes seleccionados del grado Séptimo) 11:00 a.m. Inicia proyecto de afectividad: 2°A: 9:20 a.m. 2°B: 10:15 a.m. Convivencia grado 6° (Cetro de Encuentros La Rondalla) |
| Jueves 9 | Reunión Consejo de Estudiantes Convivencia 7° (Cetro de Encuentros La Rondalla) Proyecto de afectividad: 3°B: 7:00 a.m. 5°B: 7:55 a.m. 3°A: 9:20 a.m. Finaliza Inicia Concurso de Ortografía |
| Viernes 10 | Reunión Padres de Familia (entrega de informes Período I, se enviará citaciones) |
| Sábado 11 | Simulacro PREICFES 8:00 a.m. - 4:00 p.m. |

CRONOGRAMA ABRIL

| SEMANA ACADÉMICA N°12 | |
|------------------------------|--|
| FECHA | ACTIVIDAD |
| Lunes 13 | Segundo Taller de Orientación Vocacional Grado 11° Eucaristía Grado 8° |
| Martes 14 | Proyecto de afectividad: 6°A: 7:55 a.m. 6°B: 8:50 a.m. Eucaristía Grado 9° |
| Miércoles 15 | Proyecto de afectividad: 10°A: 7:00 a.m. 10°B: 7:55 a.m. 10°C: 8:50 a.m. Taller Tejiendo Lazos: 6°A: 7:00 a.m. 6°B: 10:15 a.m. |
| Jueves 16 | Día Mundial del Emprendimiento Participación en COPA CECAS Proyecto de afectividad: 5°A: 7:00 a.m. 4°A: 7:55 a.m. 4°B: 9:20 a.m. Taller Tejiendo Lazos: 8°A: 11:10 a.m. 8°B: 10:15 a.m. 8°C: 7:55 a.m. 7°C: 8:50 a.m. |
| Viernes 17 | Catequesis de Confirmación Reunión Consejo Directivo Taller Tejiendo Lazos: 7°A: 7:00 a.m. 7°B: 10:30 a.m. Club de Conversación en Inglés (1:30 p.m.) |
| Sábado 18 | PREICFES 8:00 a.m. - 12:30 p.m. |
| SEMANA ACADÉMICA N°13 | |
| Lunes 20 | Proyecto de afectividad: 11°A: 7:55 a.m. 11°B: 10:15 a.m. 11°C: 7:00 a.m. 11°D: 8:50 a.m. Eucaristía Grado 10° |

CRONOGRAMA ABRIL

| FECHA | ACTIVIDAD |
|------------------------------|--|
| Martes 21 | <p>Grupo focal reprobación escolar Bachillerato: 8:50 a.m. a 9:45 a.m.</p> <p>Proyecto de afectividad: 7°A: 8:50 a.m. 7°B: 10:15 a.m. 7°C: 7:00 a.m.</p> <p>Eucaristía Grado 11°</p> |
| Miércoles 22 | <p>Actividad Día de la Tierra</p> <p>Escuela de Padres Presencial: Generando conexiones (dirigida a familias de Prejardín, Jardín y Transición) 6:30 a 7:30 a.m.</p> <p>Diálogos Éticos y Filosóficos</p> |
| Jueves 23 | <p>Acto cívico: Día del Idioma</p> <p>Proyecto de afectividad: Prejardín y Jardín: 10:20 a.m. Transición: 8:55 a.m. 1°A: 10:15 a.m. 1°B: 11:10 a.m.</p> <p>Escuela de Padres Presencial: Generando conexiones (dirigida a familias del grado Primero) 6:30 a 7:30 a.m.</p> <p>Encuentro Pastoral Educativo</p> |
| Viernes 24 | <p>Catequesis de Confirmación</p> <p>Actividades lúdicas y deportivas “San Marcos se mueve”</p> <p>Eucaristía de Pascua y en honor a San Marcos Templo – 10:00 a.m.</p> <p>Club de Conversación en Inglés (1:30 p.m.)</p> |
| Sábado 25 | <p>PREICFES 8:00 a.m. - 12:30 p.m.</p> |
| SEMANA ACADÉMICA N°14 | |
| Lunes 27 | <p>Inicia la Semana de la Convivencia Escolar</p> <p>Día de la Convivencia Escolar</p> <p>Eucaristía Grado 1°</p> |

CRONOGRAMA ABRIL

| FECHA | ACTIVIDAD |
|---------------------|---|
| Martes 28 | Semana de la Convivencia Escolar Eucaristía Grado 2° Escuela de Padres Presencial: Generando conexiones (dirigida a familias del grado Segundo) 6:30 a 7:30 a.m. |
| Miércoles 29 | Semana de la Convivencia Escolar Escuela de Padres Presencial: Generando conexiones (dirigida a familias del grado tercero) 6:30 a 7:30 a.m. Celebración Día del Niño |
| Jueves 30 | Semana de la Convivencia Escolar Actividad alusiva al Día Contra el Acoso Escolar |
| Miércoles 25 | Semana de refuerzos Actividad de Padrinazgo Convivencia grado 4° Centro de Encuentros La Rondalla |



Proceso para solicitar certificados o constancias

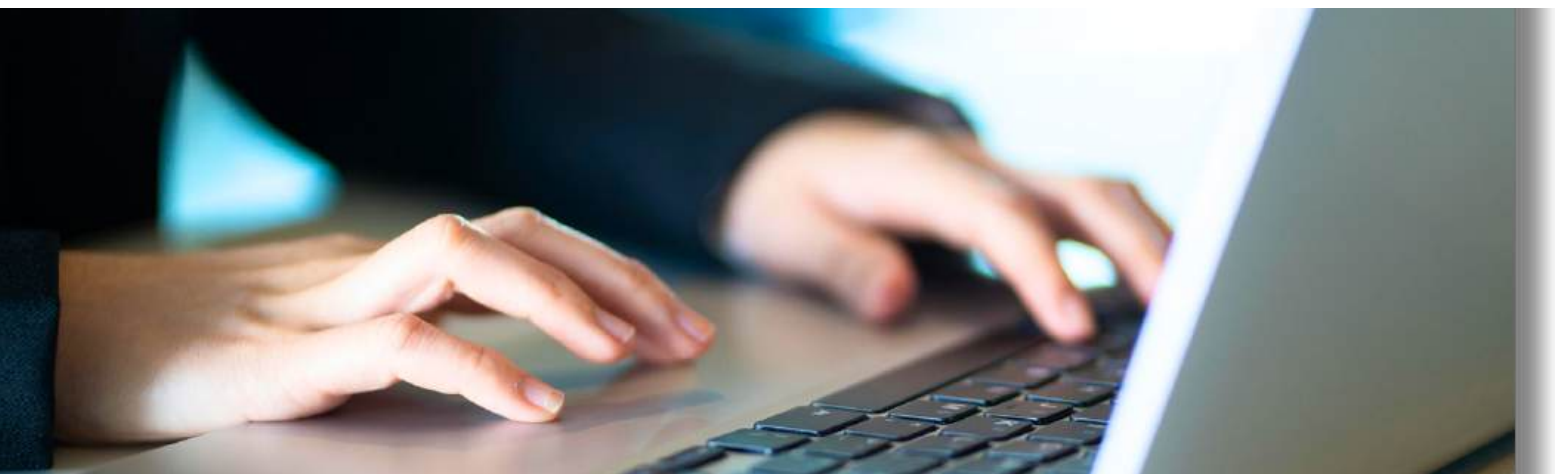

1. Diligencie el formulario de solicitud en:

<https://forms.gle/gf6N8sRpVvWM1d3B6> 

2. Envíe el soporte de pago al correo:

 secretaria@unesam.edu.co

3. Expedición:

El certificado es emitido una vez se reciba el soporte de pago.

Para tener en cuenta...

La expedición de certificados está sujeta a que el estudiante se encuentre al día en el pago de pensiones.

Pago de pensiones: Plataforma Inatha



El pago debe realizarse dentro de los primeros cinco días de cada mes (febrero a noviembre). Los pagos extemporáneos generan intereses, los cuales se liquidan semestralmente. La Institución no envía facturas físicas; cada padre de familia debe ingresar a la plataforma INATHA para consultar, descargar y pagar sus facturas por PSE o tarjeta de crédito.

Recomendamos ver el tutorial disponible para realizar correctamente el pago en la plataforma:



[Ver tutorial](#)



Prevención y cuidado en temporada de cambios climáticos



Debido a los recientes cambios climáticos, es importante estar atentos al estado de salud de los estudiantes, ya que las variaciones de temperatura y las lluvias pueden incrementar la presencia de gripa y afecciones respiratorias.

En caso de que su hijo presente síntomas o malestar general, se recomienda mantenerlo en casa para su adecuado descanso y recuperación. Esta medida no solo favorece su bienestar, sino que también contribuye a la prevención de contagios y al cuidado de toda la comunidad educativa.

Agradecemos su compromiso y corresponsabilidad en la construcción de un entorno escolar seguro y saludable.



Clubes de Conversación en Inglés



Los invitamos a participar en los Clubes de Conversación en Inglés, un espacio diseñado para fortalecer las habilidades comunicativas en este idioma de manera práctica, dinámica y participativa.

Estos encuentros se llevarán a cabo los **viernes 17 y 24 de abril** a la **1:30 p.m.**, y estarán orientados por el equipo SILECS - UPB, quienes acompañarán a los participantes en actividades que promueven la confianza y el uso cotidiano del inglés.

Contamos con su valiosa participación para seguir construyendo, en comunidad, procesos de aprendizaje significativos para nuestros estudiantes.

¡Los esperamos!



Campeones en la Copa de Fútbol del Colegio Campestre La Colina



El viernes 27 de marzo, un grupo de nuestros estudiantes, pertenecientes a la selección de fútbol en la categoría 2014–2015, participó en la Copa de Fútbol organizada por el Colegio Campestre La Colina, destacándose por su excelente desempeño deportivo.

Gracias a su compromiso, disciplina y trabajo en equipo, nuestros estudiantes lograron consagrarse campeones del torneo, dejando en alto el nombre de la Institución.

Este importante logro nos llena de orgullo y refleja el esfuerzo y la dedicación de nuestros deportistas, así como el acompañamiento de sus docentes y familias.

Acto de Posesión de Nuestros Líderes Estudiantiles



Isabella Pineda Cano (11°A), elegida como personera para este año, y Mateo Zuluaga Rendón (11°C), representante de los estudiantes, conforman el equipo de líderes estudiantiles de la Institución.

En un acto significativo para la vida institucional, el jueves 26 de marzo se llevó a cabo la posesión de los líderes estudiantiles, quienes asumen este rol con responsabilidad, compromiso y vocación de servicio.

La ceremonia contó con la presencia de padres de familia, cuyo acompañamiento y respaldo evidencian la importancia del trabajo conjunto en la formación de líderes íntegros.

Con esta designación, se espera que los estudiantes elegidos se consoliden como referentes para sus compañeros, promoviendo la participación, el respeto y la construcción de un entorno escolar cada vez más enriquecedor.

Muestra de Proyectos de Aula de Preescolar resalta el aprendizaje significativo



El jueves 26 de marzo, la Institución llevó a cabo la Muestra de Proyectos de Aula de Preescolar, un espacio en el que se evidenciaron procesos de creatividad, exploración y construcción de aprendizajes significativos.

Durante la jornada, los padres de familia participaron como invitados especiales, conociendo de primera mano los avances académicos de sus hijos y los resultados de las experiencias desarrolladas en el aula.

El encuentro también se consolidó como una oportunidad para fortalecer los vínculos entre familia y escuela, promoviendo un ambiente de cercanía, participación y reconocimiento de los logros alcanzados en esta etapa formativa.



DIRECTORIO DE CORREOS INSTITUCIONALES

| Cargo / Dependencia | Nombre | Correo electrónico |
|---|----------------------------------|--|
| Rector | Carlos Mario Garcés Correa | rectoria@unesam.edu.co |
| Coordinadora Académica | María Eugenia Frías Solano | academica@unesam.edu.co |
| Coordinador de Convivencia | Jeiner Alexander Rojas Rojas | convivencia@unesam.edu.co |
| Coordinadora Programa de Inglés – SILECS UPB | Eliana González Giraldo | ingles@unesam.edu.co |
| Psicóloga Preescolar y Primaria | Carolina Jiménez González | psicologia_primaria@unesam.edu.co |
| Psicóloga Bachillerato | Mariana Gómez Barbery | psicologia_bachillerato@unesam.edu.co |
| Secretaria Académica | Eliana María Vanegas Gómez | secretaria@unesam.edu.co |
| Auxiliar Administrativa - Recursos Humanos | Diana Montoya Alzate | recursoshumanos@unesam.edu.co |
| Auxiliar Administrativa - Cartera | Silvia Elena Jiménez Restrepo | Cartera@unesam.edu.co |





| Cargo / Dependencia | Nombre | Correo electrónico |
|--|--------------------------------|--|
| Comunicaciones | Esteisy Castaño Mora | comunicaciones@unesam.edu.co |
| DOCENTES DE PREESCOLAR Y PRIMARIA | | |
| Jardín | Bibiana Sánchez Montoya | bibiana_sanchez@unesam.edu.co |
| Transición | Luisa Fernanda Burgos Restrepo | luisa_burgos@unesam.edu.co |
| 1°A | Ana María Ramírez García | Ana_ramirez@unesam.edu.co |
| 2°B | Hilda María Morales Álvarez | hilda_morales@unesam.edu.co |
| 2°A | Camila Vásquez Álvarez | camila_vasquez@unesam.edu.co |
| 3°A | Jesús David Borja Martínez | jesus_borja@unesam.edu.co |
| 3°B | Daniel Gómez Molina | daniel_gomez@unesam.edu.co |
| 4°A | Catalina del Valle Mendoza | catalina_delvalle@unesam.edu.co |



| Cargo / Dependencia | Nombre | Correo electrónico |
|---------------------|-------------------------------------|--|
| 4°B | Hermes Ferney Guerra Torres | ferney_guerra@unesam.edu.co |
| 5°A | Yuli Andrea Tamayo Ramírez | yuli_tamayo@unesam.edu.co |
| 5°B | Sarai Margarita Castillo Lengua | sarai_castillo@unesam.edu.co |
| 6°A | Yohana Vaneza Giraldo Gómez | yohana_girlando@unesam.edu.co |
| 6°B | Liana Córdoba Gutiérrez | liana_cordoba@unesam.edu.co |
| 7°A | Edwin Hernández Martínez | edwin_hernandez@unesam.edu.co |
| 7°B | Yennifer Cristina Arroyave del Pino | yenifer_arroyave@unesam.edu.co |
| 7°C | Martha Elena Correa Raigoza | martha_correa@unesam.edu.co |
| 8°A | Jennyfer Tangarife Betancur | jennyfer_tangarife@unesam.edu.co |
| 8°B | Sarid Jennifer Londoño Guerra | sarid_londono@unesam.edu.co |
| 8°C | Julián David Campillo Mejía | julian_campillo@unesam.edu.co |



| Cargo / Dependencia | Nombre | Correo electrónico |
|---------------------|--------------------------------|--|
| 9°A | Duber Esneider Hoyos Giraldo | duber_hoyos@unesam.edu.co |
| 9°B | Yomaira María Nisperuza Petro | yomaira_nisperuza@unesam.edu.co |
| 9°C | Camilo Tuberquia Graciano | camilo_tuberquia@unesam.edu.cod |
| 10°A | Sergey Gonzalo Montes Gallo | sergey_montes@unesam.edu.co |
| 10°B | Jennyfer Alejandra Marín Yepes | yennyfer_marin@unesam.edu.co |
| 10°C | Andrea Cano Porras | andrea_cano@unesam.edu.co |
| 11°A | Daniela Calle Cardona | daniela_calle@unesam.edu.co |
| 11°B | Carlos Alberto Trujillo Ríos | carlos_trujillo@unesam.edu.co |
| 11°C | Juan Daniel Jiménez Galeano | juandaniel_jimenez@unesam.edu.co |
| 11°D | José Guillermo Rodríguez Rave | jose_rodriguez@unesam.edu.co |





| Cargo / Dependencia | Nombre | Correo electrónico |
|-------------------------------|--------------------------------|--|
| SIN DIRECCIÓN DE GRUPO | | |
| | Maritza Muriel Araújo | maritza_muriel@unesam.edu.co |
| | Santiago Rincón Osorio | santiago_rincon@unesam.edu.co |
| | Yineth Susana Gallego Guzmán | susana_gallego@unesam.edu.co |
| | Jorge Eliécer Londoño Restrepo | jorge_londono@unesam.edu.co |



CANALES DE COMUNICACIÓN OFICIALES



Página web: www.unesam.edu.co



Correo institucional



Beam Solutions:
App disponible para todos los dispositivos



[Unidad Educativa San Marcos](#)



[@unesamoficial](#)

CARLOS MARIO GARCÉS CORREA
Rector